

ГРАФИЧЕСКОЕ ОПИСАНИЕ

местоположения границ населенных пунктов, территориальных зон, особо охраняемых природных территорий, зон с особыми условиями использования территории

(Поселок Гайдаровск (далее - объект))

Раздел 1

Сведения об объекте		
№ п/п	Характеристики объекта	Описание характеристик
1	2	3
1	Местоположение объекта	Российская Федерация, Респ. Хакасия, р-н Орджоникидзевский район, МО Гайдаровский сельсовет, Поселок Гайдаровск
2	Площадь объекта +/- величина погрешности определения площади (Р +/- Дельта Р)	1 299 624±1 кв.м
3	Иные характеристики объекта	-

Раздел 2

Сведения о местоположении границ объекта					
1. Система координат		СК МСК-166			
2. Сведения о характерных точках границ объекта					
Обозначение характерных точек границ	Координаты, м.		Метод определения координат характерной точки	Средняя квадратическая погрешность положения характерной точки (Mt), м	Описание обозначения точки на местности (при наличии)
	X	Y			
1	2	3	4	5	6
1	514636.90	54979.79	Аналитический	45	-
2	514586.33	54956.93	Аналитический	45	-
3	514368.67	54816.61	Аналитический	45	-
4	514302.89	54729.62	Аналитический	45	-
5	514353.65	54451.12	Аналитический	45	-
6	514319.94	54432.58	Аналитический	45	-
7	514274.89	54454.26	Аналитический	45	-
8	514269.11	54442.48	Аналитический	45	-
9	514146.02	54516.49	Аналитический	45	-
10	514099.96	54549.99	Аналитический	45	-
11	514058.10	54485.12	Аналитический	45	-
12	514051.02	54464.07	Аналитический	45	-
13	514009.82	54418.04	Аналитический	45	-
14	514007.85	54315.52	Аналитический	45	-
15	513984.82	54292.50	Аналитический	45	-
16	513922.02	54290.40	Аналитический	45	-
17	513889.55	54189.17	Аналитический	45	-
18	513704.79	54007.73	Аналитический	45	-
19	513723.80	53958.34	Аналитический	45	-
20	513707.17	53944.55	Аналитический	45	-
21	513671.46	53920.42	Аналитический	45	-
22	513641.68	53883.80	Аналитический	45	-
23	513639.71	53856.33	Аналитический	45	-
24	513674.33	53829.67	Аналитический	45	-
25	513621.07	53756.43	Аналитический	45	-
26	513823.33	53525.29	Аналитический	45	-
27	513892.79	53474.92	Аналитический	45	-
28	514024.27	53613.35	Аналитический	45	-
29	514119.56	53638.85	Аналитический	45	-
30	514153.20	53683.29	Аналитический	45	-
31	514176.62	53719.76	Аналитический	45	-
32	514288.45	53667.40	Аналитический	45	-
33	514264.61	53582.38	Аналитический	45	-
34	514240.68	53477.37	Аналитический	45	-
35	514177.58	53205.85	Аналитический	45	-
36	514374.64	53148.34	Аналитический	45	-
37	514513.37	53463.52	Аналитический	45	-
38	514607.37	53692.05	Аналитический	45	-
39	514710.57	53660.06	Аналитический	45	-

Сведения о местоположении границ объекта

1. Система координат СК МСК-166

2. Сведения о характерных точках границ объекта

Обозначение характерных точек границ	Координаты, м.		Метод определения координат характерной точки	Средняя квадратическая погрешность положения характерной точки (Mt), м	Описание обозначения точки на местности (при наличии)
	X	Y			
1	2	3	4	5	6
40	514762.75	53788.28	Аналитический	45	-
41	514811.64	53767.53	Аналитический	45	-
42	515019.51	54257.70	Аналитический	45	-
43	514963.24	54329.96	Аналитический	45	-
44	514945.44	54371.82	Аналитический	45	-
45	514920.35	54442.31	Аналитический	45	-
46	514932.68	54541.97	Аналитический	45	-
47	514883.02	54569.73	Аналитический	45	-
48	514931.39	54713.67	Аналитический	45	-
49	514913.71	54725.35	Аналитический	45	-
50	514939.43	54788.64	Аналитический	45	-
51	514790.52	54881.89	Аналитический	45	-
1	514636.90	54979.79	Аналитический	45	-

Раздел 3

Сведения о местоположении измененных (уточненных) границ объекта							
1. Система координат				СК МСК-166			
2. Сведения о характерных точках границ объекта							
Обозначение характерных точек границ	Существующие координаты, м.		Измененные (уточненные) координаты, м		Метод определения координат характерной точки	Средняя квадратическая погрешность положения характерной точки (Mt), м	Описание обозначения точки на местности (при наличии)
	X	Y	X	Y			
1	2	3	4	5	6	7	8
1	-	-	515059.41	54005.52	Аналитический	0,10	-
2	-	-	515075.61	54068.61	Аналитический	0,10	-
3	-	-	515041.74	54077.44	Аналитический	0,10	-
4	-	-	515025.53	54014.35	Аналитический	0,10	-
1	-	-	515059.41	54005.52	Аналитический	0,10	-
5	-	-	514636.90	54979.79	Аналитический	2,50	-
6	-	-	514586.33	54956.93	Картометрический	0,12	-
7	-	-	514368.67	54816.61	Картометрический	0,12	-
8	-	-	514302.89	54729.62	Картометрический	0,12	-
9	-	-	514353.65	54451.12	Картометрический	0,12	-
10	-	-	514319.94	54432.58	Картометрический	0,12	-
11	-	-	514274.89	54454.26	Картометрический	0,12	-
12	-	-	514269.11	54442.48	Картометрический	0,12	-
13	-	-	514146.02	54516.49	Картометрический	0,12	-
14	-	-	514099.96	54549.99	Картометрический	0,12	-
15	-	-	514058.10	54485.12	Картометрический	0,12	-
16	-	-	514051.02	54464.07	Картометрический	0,12	-
17	-	-	514040.54	54452.35	Картометрический	0,12	-
18	-	-	514053.23	54430.97	Аналитический	0,10	-
19	-	-	514056.45	54424.10	Аналитический	0,10	-
20	-	-	514067.00	54408.24	Аналитический	0,10	-
21	-	-	514080.22	54391.49	Аналитический	0,10	-
22	-	-	514095.56	54374.46	Аналитический	0,10	-
23	-	-	514120.96	54350.23	Аналитический	0,10	-
24	-	-	514145.07	54328.41	Аналитический	0,10	-
25	-	-	514173.35	54303.60	Аналитический	0,10	-
26	-	-	514201.14	54278.70	Аналитический	0,10	-
27	-	-	514209.50	54272.58	Аналитический	0,10	-
28	-	-	514255.59	54233.92	Аналитический	0,10	-
29	-	-	514270.23	54223.31	Аналитический	0,10	-
30	-	-	514285.07	54216.48	Аналитический	0,10	-
31	-	-	514292.09	54211.35	Аналитический	0,10	-
32	-	-	514276.93	54197.38	Аналитический	0,10	-
33	-	-	514267.32	54208.70	Аналитический	0,10	-
34	-	-	514260.76	54209.99	Аналитический	0,10	-
35	-	-	514255.99	54206.73	Аналитический	0,10	-
36	-	-	514246.61	54214.69	Аналитический	0,10	-
37	-	-	514245.48	54223.51	Аналитический	0,10	-
38	-	-	514240.16	54230.21	Аналитический	0,10	-

Сведения о местоположении измененных (уточненных) границ объекта

1. Система координат		СК МСК-166					
2. Сведения о характерных точках границ объекта							
Обозначение характерных точек границ	Существующие координаты, м.		Измененные (уточненные) координаты, м		Метод определения координат характерной точки	Средняя квадратическая погрешность положения характерной точки (Mt), м	Описание обозначения точки на местности (при наличии)
	X	Y	X	Y			
1	2	3	4	5	6	7	8
39	-	-	514199.71	54263.68	Аналитический	0,10	-
40	-	-	514165.90	54295.36	Аналитический	0,10	-
41	-	-	514137.96	54319.85	Аналитический	0,10	-
42	-	-	514113.27	54342.59	Аналитический	0,10	-
43	-	-	514087.81	54367.05	Аналитический	0,10	-
44	-	-	514071.90	54384.82	Аналитический	0,10	-
45	-	-	514057.12	54402.59	Аналитический	0,10	-
46	-	-	514047.07	54418.81	Аналитический	0,10	-
47	-	-	514031.97	54442.78	Картометрический	0,12	-
48	-	-	514009.82	54418.04	Картометрический	0,12	-
49	-	-	514007.85	54315.52	Картометрический	0,12	-
50	-	-	513984.82	54292.50	Картометрический	0,12	-
51	-	-	513922.02	54290.40	Картометрический	0,12	-
52	-	-	513889.55	54189.17	Картометрический	0,12	-
53	-	-	513704.79	54007.73	Картометрический	0,12	-
54	-	-	513723.80	53958.34	Картометрический	0,12	-
55	-	-	513707.17	53944.55	Картометрический	0,12	-
56	-	-	513671.46	53920.42	Картометрический	0,12	-
57	-	-	513641.68	53883.80	Картометрический	0,12	-
58	-	-	513639.71	53856.33	Аналитический	2,50	-
59	-	-	513674.33	53829.67	Аналитический	2,50	-
60	-	-	513621.07	53756.43	Картометрический	0,12	-
61	-	-	513823.33	53525.29	Картометрический	0,12	-
62	-	-	513892.79	53474.92	Картометрический	0,12	-
63	-	-	514024.27	53613.35	Картометрический	0,12	-
64	-	-	514119.56	53638.85	Картометрический	0,12	-
65	-	-	514153.20	53683.29	Картометрический	0,12	-
66	-	-	514176.62	53719.76	Картометрический	0,12	-
67	-	-	514288.45	53667.40	Картометрический	0,12	-
68	-	-	514264.61	53582.38	Аналитический	0,10	-
69	-	-	514240.68	53477.37	Картометрический	0,12	-
70	-	-	514177.58	53205.85	Картометрический	0,12	-
71	-	-	514374.64	53148.34	Картометрический	0,12	-
72	-	-	514513.37	53463.52	Картометрический	0,12	-
73	-	-	514607.37	53692.05	Картометрический	0,12	-
74	-	-	514710.57	53660.06	Картометрический	0,12	-
75	-	-	514762.75	53788.28	Картометрический	0,12	-
76	-	-	514811.64	53767.53	Картометрический	0,12	-
77	-	-	515019.51	54257.70	Картометрический	0,12	-
78	-	-	514963.24	54329.96	Картометрический	0,12	-
79	-	-	514945.44	54371.82	Картометрический	0,12	-
80	-	-	514920.35	54442.31	Картометрический	0,12	-
81	-	-	514932.68	54541.97	Картометрический	0,12	-
82	-	-	514883.02	54569.73	Картометрический	0,12	-

Сведения о местоположении измененных (уточненных) границ объекта

1. Система координат								СК МСК-166							
2. Сведения о характерных точках границ объекта															
Обозначение характерных точек границ	Существующие координаты, м.		Измененные (уточненные) координаты, м		Метод определения координат характерной точки	Средняя квадратическая погрешность положения характерной точки (Mt), м	Описание обозначения точки на местности (при наличии)								
	X	Y	X	Y				1	2	3	4	5	6	7	8
83	-	-	514931.39	54713.67	Картометрический	0,12	-								
84	-	-	514913.71	54725.35	Картометрический	0,12	-								
85	-	-	514939.43	54788.64	Картометрический	0,12	-								
86	-	-	514790.52	54881.89	Аналитический	2,50	-								
5	-	-	514636.90	54979.79	Аналитический	2,50	-								
87	-	-	514288.89	54212.61	Аналитический	0,10	-								
88	-	-	514288.86	54212.63	Аналитический	0,10	-								
89	-	-	514288.88	54212.64	Аналитический	0,10	-								
90	-	-	514288.17	54213.35	Аналитический	0,10	-								
91	-	-	514287.46	54212.64	Аналитический	0,10	-								
92	-	-	514287.48	54212.62	Аналитический	0,10	-								
93	-	-	514287.47	54212.61	Аналитический	0,10	-								
94	-	-	514288.17	54211.89	Аналитический	0,10	-								
87	-	-	514288.89	54212.61	Аналитический	0,10	-								
1	514636.90	54979.79	-	-	Аналитический	45	-								
2	514586.33	54956.93	-	-	Аналитический	45	-								
3	514368.67	54816.61	-	-	Аналитический	45	-								
4	514302.89	54729.62	-	-	Аналитический	45	-								
5	514353.65	54451.12	-	-	Аналитический	45	-								
6	514319.94	54432.58	-	-	Аналитический	45	-								
7	514274.89	54454.26	-	-	Аналитический	45	-								
8	514269.11	54442.48	-	-	Аналитический	45	-								
9	514146.02	54516.49	-	-	Аналитический	45	-								
10	514099.96	54549.99	-	-	Аналитический	45	-								
11	514058.10	54485.12	-	-	Аналитический	45	-								
12	514051.02	54464.07	-	-	Аналитический	45	-								
13	514009.82	54418.04	-	-	Аналитический	45	-								
14	514007.85	54315.52	-	-	Аналитический	45	-								
15	513984.82	54292.50	-	-	Аналитический	45	-								
16	513922.02	54290.40	-	-	Аналитический	45	-								
17	513889.55	54189.17	-	-	Аналитический	45	-								
18	513704.79	54007.73	-	-	Аналитический	45	-								
19	513723.80	53958.34	-	-	Аналитический	45	-								
20	513707.17	53944.55	-	-	Аналитический	45	-								
21	513671.46	53920.42	-	-	Аналитический	45	-								
22	513641.68	53883.80	-	-	Аналитический	45	-								
23	513639.71	53856.33	-	-	Аналитический	45	-								
24	513674.33	53829.67	-	-	Аналитический	45	-								
25	513621.07	53756.43	-	-	Аналитический	45	-								
26	513823.33	53525.29	-	-	Аналитический	45	-								
27	513892.79	53474.92	-	-	Аналитический	45	-								
28	514024.27	53613.35	-	-	Аналитический	45	-								
29	514119.56	53638.85	-	-	Аналитический	45	-								
30	514153.20	53683.29	-	-	Аналитический	45	-								

Сведения о местоположении измененных (уточненных) границ объекта

1. Система координат								СК МСК-166							
2. Сведения о характерных точках границ объекта															
Обозначение характерных точек границ	Существующие координаты, м.		Измененные (уточненные) координаты, м		Метод определения координат характерной точки	Средняя квадратическая погрешность положения характерной точки (M _t), м	Описание обозначения точки на местности (при наличии)								
	X	Y	X	Y											
1	2	3	4	5	6	7	8								
31	514176.62	53719.76	-	-	Аналитический	45	-								
32	514288.45	53667.40	-	-	Аналитический	45	-								
33	514264.61	53582.38	-	-	Аналитический	45	-								
34	514240.68	53477.37	-	-	Аналитический	45	-								
35	514177.58	53205.85	-	-	Аналитический	45	-								
36	514374.64	53148.34	-	-	Аналитический	45	-								
37	514513.37	53463.52	-	-	Аналитический	45	-								
38	514607.37	53692.05	-	-	Аналитический	45	-								
39	514710.57	53660.06	-	-	Аналитический	45	-								
40	514762.75	53788.28	-	-	Аналитический	45	-								
41	514811.64	53767.53	-	-	Аналитический	45	-								
42	515019.51	54257.70	-	-	Аналитический	45	-								
43	514963.24	54329.96	-	-	Аналитический	45	-								
44	514945.44	54371.82	-	-	Аналитический	45	-								
45	514920.35	54442.31	-	-	Аналитический	45	-								
46	514932.68	54541.97	-	-	Аналитический	45	-								
47	514883.02	54569.73	-	-	Аналитический	45	-								
48	514931.39	54713.67	-	-	Аналитический	45	-								
49	514913.71	54725.35	-	-	Аналитический	45	-								
50	514939.43	54788.64	-	-	Аналитический	45	-								
51	514790.52	54881.89	-	-	Аналитический	45	-								
1	514636.90	54979.79	-	-	Аналитический	45	-								

Раздел 4 «План границ объекта»
ОПИСАНИЕ МЕСТОПОЛОЖЕНИЯ ГРАНИЦ

Поселок Гайдаровск

План границ объекта

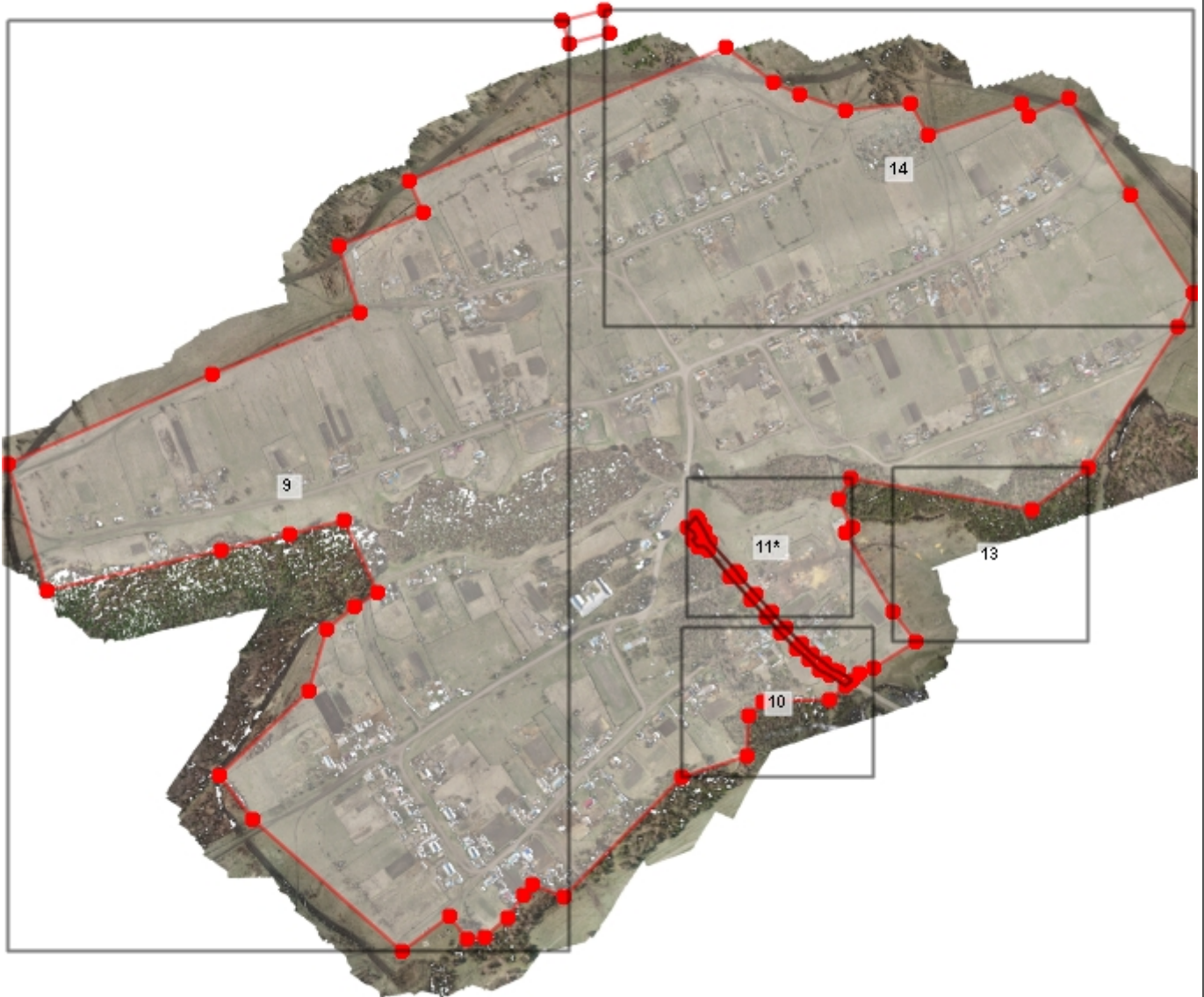

1:10270

Используемые условные знаки и обозначения



Граница объекта
землеустройства

1

Номер листа плана границ

Фрагмент, содержащий вложенный лист с номером, следующим за текущим

Подпись: _____ Дата: 27 ноября 2023 г.

Место для оттиска печати лица, подготовившего документ

ОПИСАНИЕ МЕСТОПОЛОЖЕНИЯ ГРАНИЦ



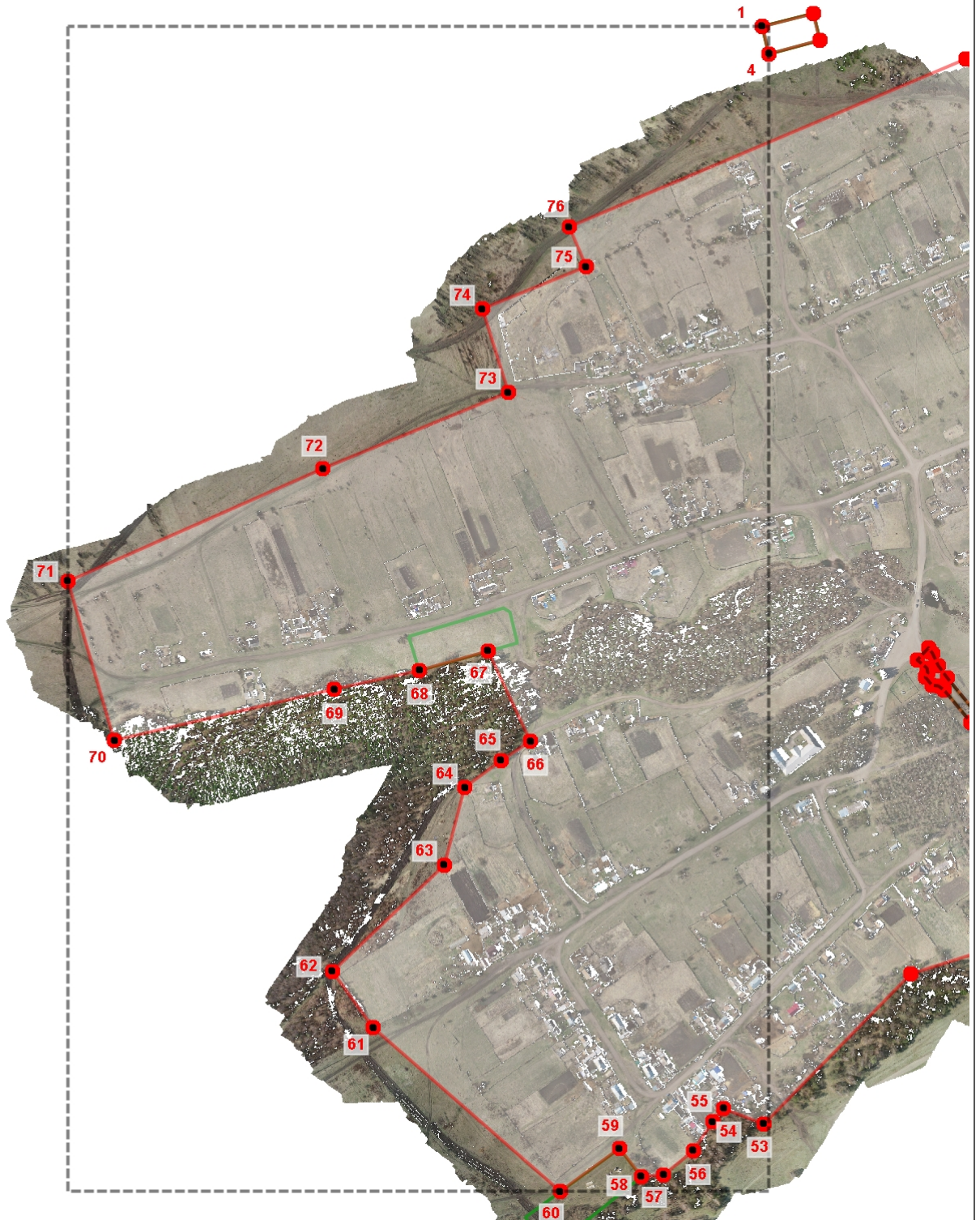

Поселок Гайдаровск

План границ объекта



1:7560

Используемые условные знаки и обозначения

-  Граница объекта землеустройства
-  Границы кадастрового земельного участка
-  Характерная точка границы объекта землеустройства
-  Кадастровый номер земельного участка

66:01:0101001:65

Подпись: _____ Дата: 27 ноября 2023 г.

Место для оттиска печати лица, подготовившего документ

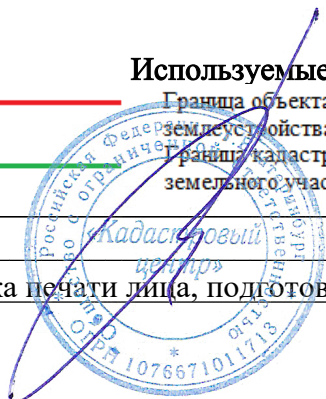

ОПИСАНИЕ МЕСТОПОЛОЖЕНИЯ ГРАНИЦ

Поселок Гайдаровск

План границ объекта

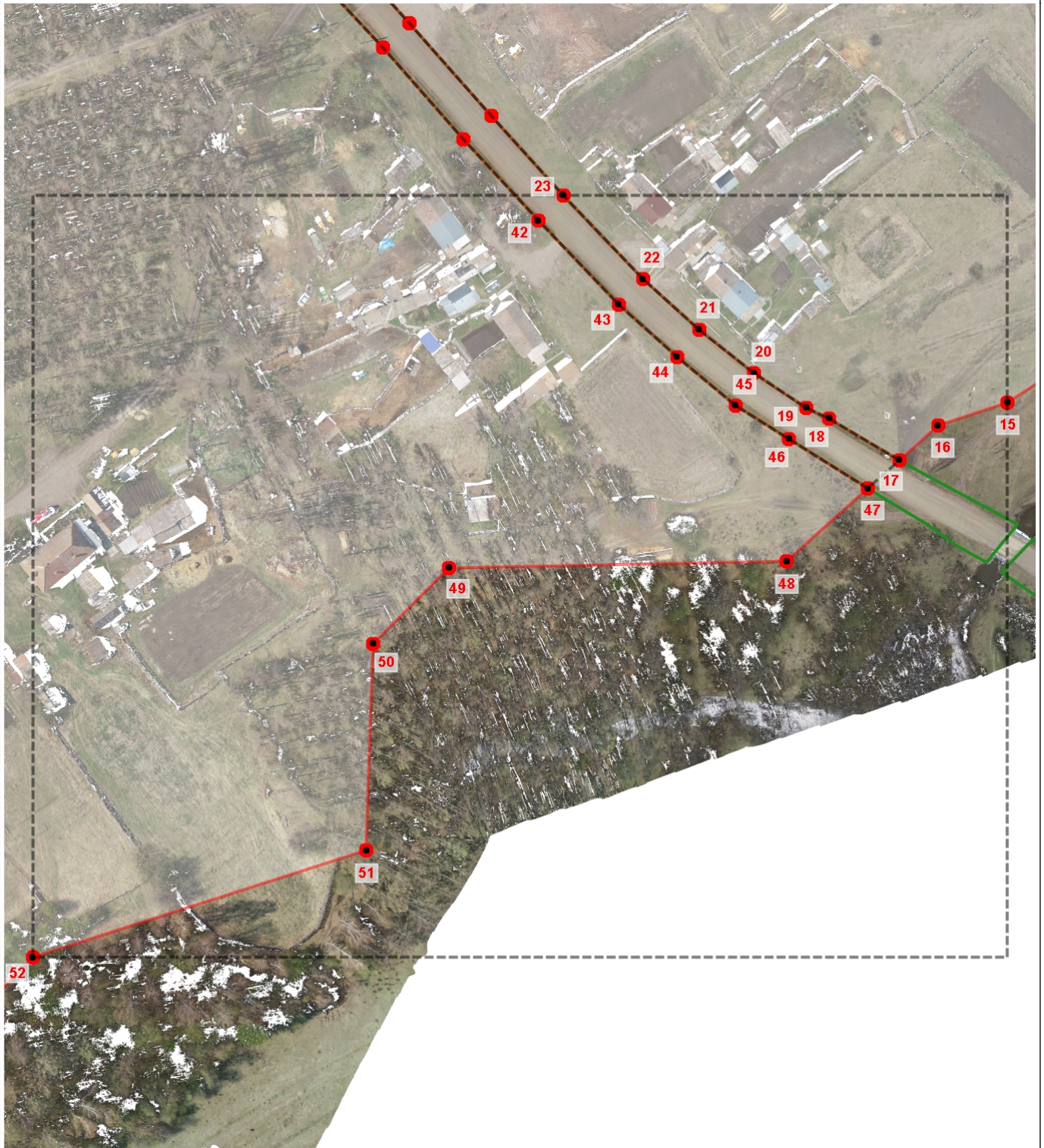

1:1740

Используемые условные знаки и обозначения

	Граница объекта землеустройства		Характерная точка границы объекта землеустройства
	Граница кадастрового земельного участка		Кадастровый номер земельного участка
		66:01:0101001:65	

Подпись: _____ Дата: 27 ноября 2023 г.

Место для оттиска печати лица, подготовившего документ

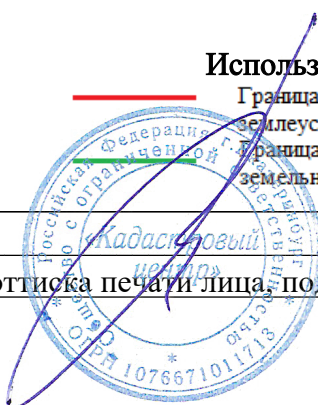

ОПИСАНИЕ МЕСТОПОЛОЖЕНИЯ ГРАНИЦ

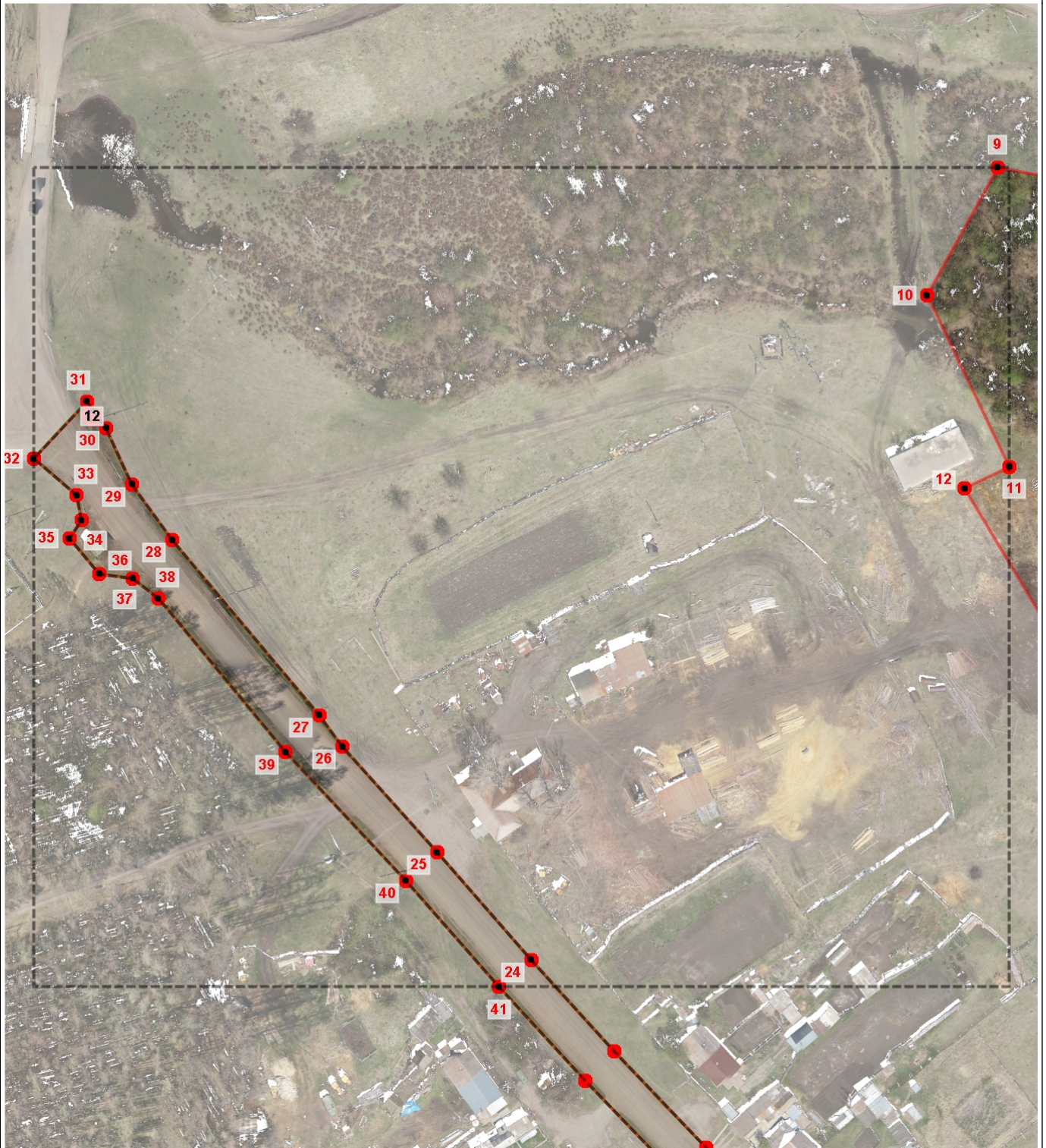

Поселок Гайдаровск

План границ объекта



1:1510

Используемые условные знаки и обозначения

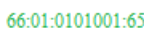
-  Граница объекта землеустройства
-  Граница кадастрового земельного участка
-  Характерная точка границы объекта землеустройства
-  Кадастровый номер земельного участка

Подпись: _____ Дата: 27 ноября 2023 г.

Место для оттиска печати лица, подготовившего документ



ОПИСАНИЕ МЕСТОПОЛОЖЕНИЯ ГРАНИЦ

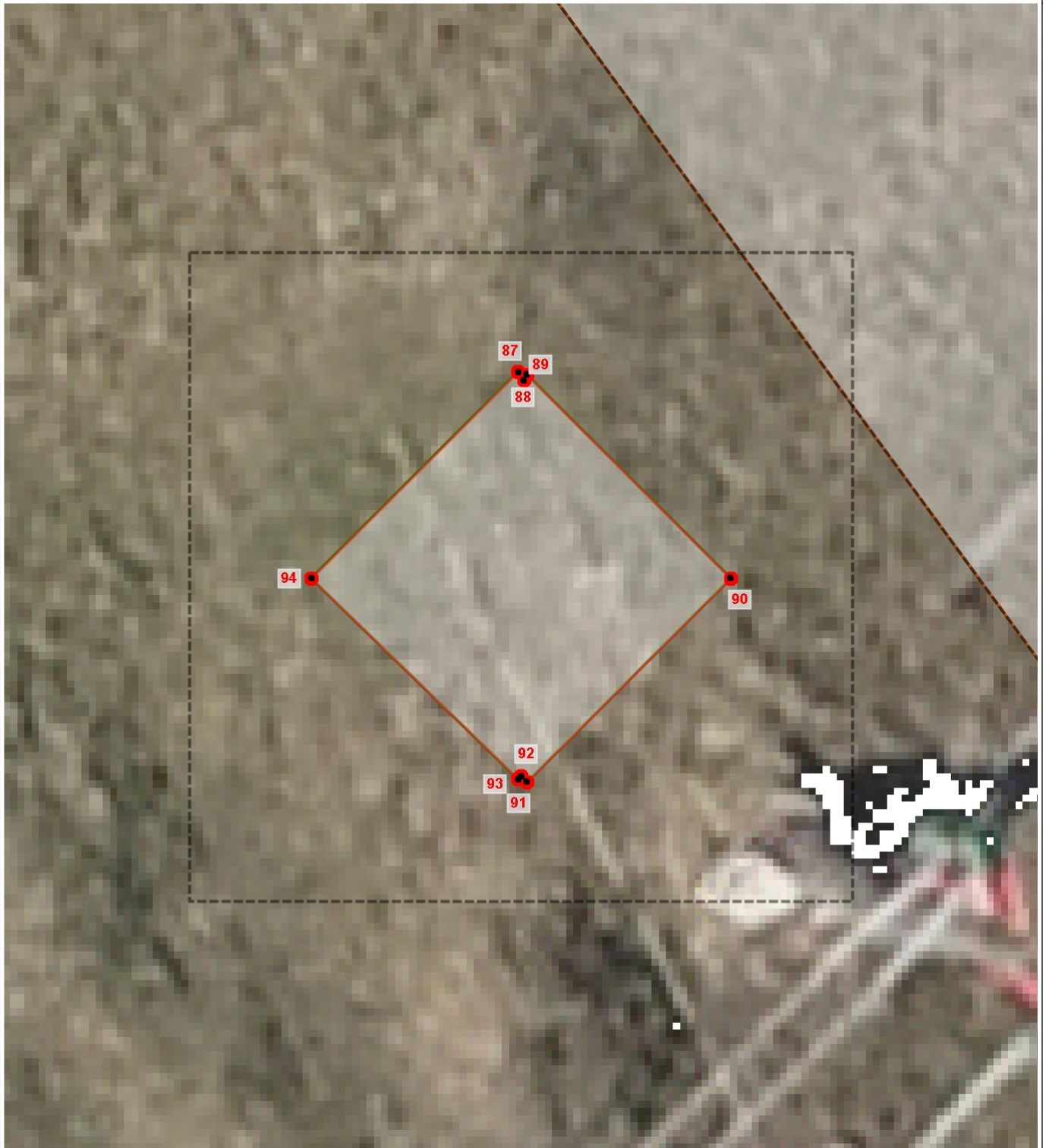

Поселок Гайдаровск

План границ объекта



1:20

Используемые условные знаки и обозначения

	Граница объекта землеустройства		Характерная точка границы объекта землеустройства
	Граница кадастрового земельного участка	66:01:0101001:65	Кадастровый номер земельного участка

Подпись: _____ Дата: 27 ноября 2023 г.

Место для оттиска печати лица, подготовившего документ



ОПИСАНИЕ МЕСТОПОЛОЖЕНИЯ ГРАНИЦ

Поселок Гайдаровск

План границ объекта



1:1770

Используемые условные знаки и обозначения

 Граница объекта
землеустройства

 Характерная точка границы
объекта землеустройства

Подпись: _____ Дата: 27 ноября 2023 г.

Место для оттиска печати лица, подготовившего документ

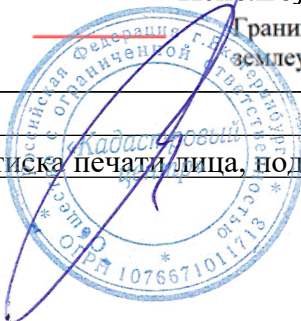

ОПИСАНИЕ МЕСТОПОЛОЖЕНИЯ ГРАНИЦ



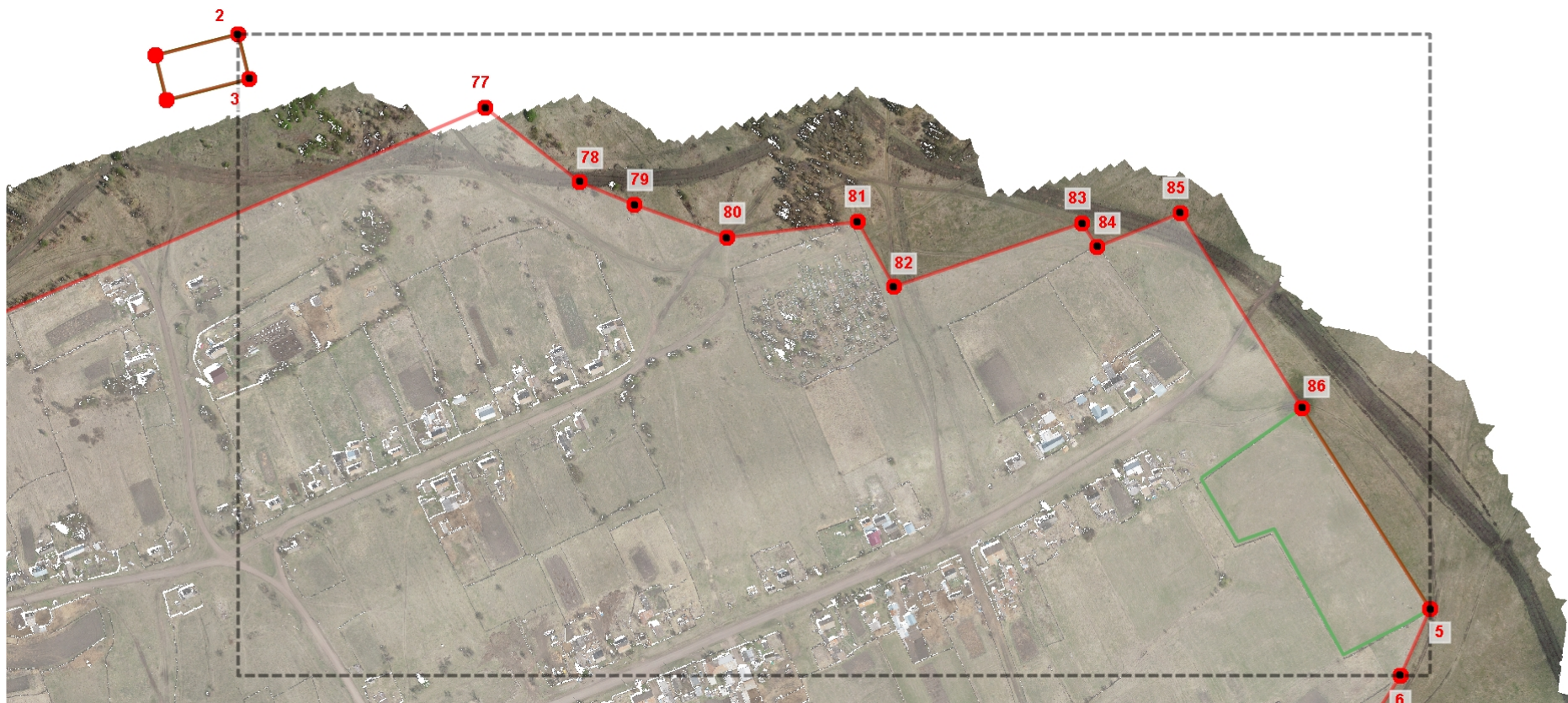

Поселок Гайдаровск

План границ объекта



1:4860

Используемые условные знаки и обозначения

- | | | | |
|---|---|---|---|
|  | Граница объекта землеустройства |  | Характерная точка границы объекта землеустройства |
|  | Граница кадастрового земельного участка |  | Кадастровый номер земельного участка |

66:01:0101001:65

Подпись: _____

Дата: 27 ноября 2023 г.

Место для оттиска печати лица, подготовившего документ

